

**K-OTHRINE SC 50,  
Hangi Haşerelere Karşı Etkilidir?**

Ürünün etkili olduğu zararlılar etiketinde belirtilmiştir. Bu zararlılar; karasinek (ergin), sivrisinek (ergin), hamam böceği, pire, tahtakurusu ve kenedir.

**K-OTHRINE SC 50,  
Çevreye Zararlı mıdır?**

K-Othrine SC 50 etikette belirtilen güvenlik uyarılarına uyulduğunda ve belirtilen dozlarda kullanıldığında çevre ve insan sağlığı için beklenmeyen etkiler oluşturmaz. Çevreye zarar vermemesi için boş ambalajlar usulüne uygun imha edilmelidir.

**K-OTHRINE SC 50'nin  
İnsanlar veya Hayvanlar Üzerinde Herhangi  
Bir Zararı veya Yan Etkisi Var mıdır?**

Kullanma talimatlarına göre uygulandığında ürünün insanlar veya hayvanlar üzerinde beklenmeyen bir yan etkisi yoktur. Ancak çocuklardan, gıda ve hayvan yemlerinden uzak tutulmalıdır.



K-Othrine SC 50, Sağlık Bakanlığı tarafından onaylanmıştır. Ayrıca Dünya Sağlık Örgütü'nün bir bölümü olan Pestisit Değerlendirme Birimi (WHOPES) tarafından etkinlik ve güvenlik açısından test edilmiş ve onaylanmıştır.

**K-OTHRINE SC 50  
Nasıl Uygulanır?**

Hedef haşereye göre belirtilen miktarda ürün 5 litre (l) su ile karıştırılarak, sırt pulvarizatör pompaları, el spreyleri veya filitler ile 100 m<sup>2</sup> alana yüzey spreylemesi şeklinde uygulanır. Yüzeye 40-45 cm mesafeden püskürtme en iyi sonucu verecektir.

Uygulama yapılacak yüzeyler seçilirken, hedef zararlının saklandığı ve görüldüğü yüzeyler tercih edilmelidir. İlacın, uygulama tablosunda belirtilen sürede kalıcılığını devam ettirmesi için yüzeylerin silinmemesi ve yıkanmaması gerekir. Uygulama yapılan alan, yüzeyler kuruduktan ve en az 60 dakika havalandırıldıktan sonra kullanılabilir.

Uygulama yapılırken gıdaların ortada bulunmaması ve plastik kaplarda saklanması sağlık açısından dikkat edilmesi gereken unsurlardandır.

**K-OTHRINE SC 50 Ürün Uygulaması  
Sırasında Evde Bulunmanın  
Herhangi Bir Sakıncası Var mıdır?**

Uygulama sırasında sadece kişisel korunma tedbirlerini almış uygulayıcıların evde bulunması gerekir. Uygulama ve hazırlık aşamasında maske, koruyucu elbise, eldiven ve gözlük kullanılmalıdır. Hiçbir şey yenilmemeli, içilmemeli ve sigara kullanılmamalıdır. Uygulama yapılan alan, yüzeyler kuruduktan ve en az 60 dakika havalandırıldıktan sonra kullanılabilir.

**Daha Fazla Etkili Olması için  
K-OTHRINE SC 50'nin Üzerinde Belirtilen  
Doz Miktarından Daha Az Suyla Karıştırarak  
Seyreltmenin Bir Zararı Var mıdır?**

K-Othrine SC 50 tavsiye edilen etiket dozlarında yeteri kadar etkilidir. Daha az ya da daha fazla su ile karıştırılmamalıdır. Zararlı türüne uygun uygulama dozları aşağıdaki gibidir;

Zararlı Türü Yaşam Evresi	Uygulama Alanı ve Şekli	Uygulama Dozu	Etki Süresi
 Karasinek-Ergin	Boş kapalı alan yüzey spreylemesi	20 ml ürün 5 l suya tamamlanır	90 gün
 Sivrisinek-Ergin	Boş kapalı alan yüzey spreylemesi	40 ml ürün 5 l suya tamamlanır	90 gün
 Hamam böceği	Boş kapalı alan yüzey spreylemesi	60 ml ürün 5 l suya tamamlanır	120 gün
 Pire	Boş kapalı alan yüzey spreylemesi	24 ml ürün 5 l suya tamamlanır	-

**K-OTHRINE SC 50  
Su ile Seyreltikten Sonra Ne Kadar  
Süre İçinde Kullanılmalıdır?**

Su ile karıştırılan ürün 12 saat içerisinde kullanılmalıdır. Kullanıma uzun süre ara verildiğinde karışım yeniden çalkalanmalıdır.

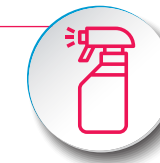
**Ev İlaçlamalarından Sonra Yapılan Temizlik  
K-OTHRINE SC 50'nin Etki Süresine  
Etki Eder mi?**

İlaçlamadan sonra su ile temizlik yapıldığında ilacın etkinliği azalır. Dolayısıyla uygulamadan sonra su ile temizlik önerilmez.

**İlaçlamanın Etkisi Ne Kadar Süre  
Devam Eder?**

Uygulamadan sonra, su ile temizlik yapılmadığı sürece, uygulama yapılan yüzeylerdeki koruyucu etkisi etikette belirtilen sürelerde devam etmektedir.

**K-OTHRINE SC 50,  
Ne Sıklıkta Uygulanmalıdır?**

K-Othrine SC 50, usulüne göre uygulanması ve uygulama yapılan yüzeylerde su ile temizlik yapılmaması şartıyla etiketlerde belirtilen süre boyunca koruma sağlayacağından, yeniden uygulama bu sürelerden sonra yapılabilir.

**K-OTHRINE SC 50'nin Böceklerin  
Yumurta ve Larvaları Üzerindeki  
Etkinlikleri Nasıldır?**

Ürün sadece erginler üzerinde etkilidir. Ürünün etkili olduğu zararlı detayları etiket üzerinde yazmaktadır. Bunlar; karasinek (ergin), sivrisinek (ergin), hamam böceği, pire, tahtakurusu, kenedir.

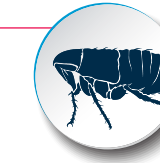
**K-OTHRINE SC 50'nin  
Raf Ömrü Nedir?**

Ambalaj açılmadıkça üzerinde yazan son kullanım tarihine kadar, ambalaj açıldıktan sonra ise hava almayacak şekilde sıkıca kapatılmak şartıyla 12 ay boyunca ürün etkinliğini devam ettirir.

**Bilinen Markaların Etkinlikleri Diğer  
Markalara Göre Daha mı Fazladır?**

Bir ürünün etkinliğini markanın bilinirliği değil kullanılan aktif maddenin saflığı ve formülasyon kalitesi belirlemektedir. Bir kimyasal ürün ile ilgili etkinlik değerlendirildiğinde, hedef zararlılar üzerindeki kontrol etkisinin yanı sıra çevre ve insanlar üzerindeki olası zararlı etkileri de dikkate alınmalıdır.

**Ürünün Kokusuz Olması "Verimsizlik"  
veya "İçeriğinde Daha Az Kimyasal"  
Anlamına mı Gelir?**

Ürünün kokusuz olması, kullanılan aktif maddenin kimyasal grubu ve formülasyon içeriğindeki diğer yardımcı maddeler ile ilgili olup, ürünün verimli olmadığı veya daha az kimyasal içerdiği anlamına gelmez.

Çevre sağlığında kullanılan teknolojiler zaman içerisinde gelişim göstermiş olup, bu gelişmelere bağlı olarak, uygulama yapılan alanlarda uygulama anında ve sonrasında rahatsızlık yaratan kokulu formülasyonlardan daha güvenli olan kokusuz formülasyonlara geçilmiştir.

Lütfen uygulama yapmadan önce etiketi dikkatlice okuyunuz ve gerekli güvenlik tedbirlerini alınız!

Bunları  
biliyor  
musunuz?

